

公司場所名稱：	_____								
地 址：	_____								
所屬行業名稱：	_____ 電話： _____								
管 制 編 號：	<table border="1"><tr><td> </td><td> </td><td> </td><td> </td><td> </td><td> </td><td> </td><td> </td></tr></table>								
填 表 日 期：	_____ 年 _____ 月 _____ 日								

公 私 場 所

固定污染源空氣污染物連續自動監測設施

監測設施確認報告書

(廢氣燃燒塔適用)

Ver 103.07

依據環境保護專責單位或人員設置及管理辦法規定，空氣污染防治專責人員有其應執行之法定業務，如雇主以訂立保密契約或協定，限制法定業務之執行，有違反強制或禁止之規定，或背於公共秩序或善良風俗者，依民法第71條、72條規定為無效，該部分可據以向業主主張約定無效排除適用，並可解免日後之民事賠償責任；倘依業主指示將明知為不實之事項，登載於業務上作成之文書或使公務員登載不實，應負刑法偽造文書之罪責。

上述相關法律規定，業經詳閱無誤並充分瞭解，始簽名如後_____

監測設施確認報告書 (1)

表AP-CEMS3

		管制編號		燃燒塔編號			
1 公 私 基 本 資 料	a. 公私場所名稱				b. 電話		
	c. 地址						
	d. 負責人姓名		e. 職稱		f. 電話		
	g. 專責人員姓名	(簽章)	h. 職稱		i. 電話		
	j. 專責人員身份證字號		k. 證書字號				
	l. 填表日期						
	m. 確認單位	(簽章)	n. 職稱		o. 電話		
2 煙 道 資 料	a. 監測煙道形狀	<input type="checkbox"/> 圓形 <input type="checkbox"/> 矩形 <input type="checkbox"/> 其他形狀_____		b. 煙道高度	公尺	c. 排放口內徑	公尺
	d. 防制設備編號之上游污染源	名稱					
		編號					
3 監 測 設 施 實 際 配 置 圖 說	a. 監測設施及排氣煙道實際配置圖說						
	b. 監測設施量測光徑與排氣煙道截面關係圖說明				說 明		
	說 明 事 項	※第1項資料於本次提報中 <input type="checkbox"/> 已重複 <input type="checkbox"/> 部分重複 <input type="checkbox"/> 未重複提出(勾選“重複”者不需寫;勾選“部分重複”者填寫資料不同部分;勾選“未重複”者請填寫全部資料)。 ※確認人員必須為監測設施規格確認者,應為該公私場所空氣污染防治專責人員或其指定具有專業技術之人員,並應對監測設施規格確認結果之正確性負責,依空氣污染防治法第四十七條之規定有申報義務,明知為不實之事項而申報不實或於業務上作成之文書為虛偽記載者,處三年以下有期徒刑、拘役或科或併科新臺幣二十萬元以上一百萬元以下罰金。					
		本頁次		總頁次			

規 格	z. 24小時全幅偏移(請填寫連續七日之零點偏移)或多點校正檢查(中值)	_____ %全幅	_____ %全幅	_____ %全幅	_____ %全幅	_____ %差值	_____ %全幅	_____ %全幅
		_____ %全幅	_____ %全幅	_____ %全幅	_____ %全幅	_____ %差值	_____ %全幅	_____ %全幅
		_____ %全幅	_____ %全幅	_____ %全幅	_____ %全幅	_____ %差值	_____ %全幅	_____ %全幅
		_____ %全幅	_____ %全幅	_____ %全幅	_____ %全幅	_____ %差值	_____ %全幅	_____ %全幅
		_____ %全幅	_____ %全幅	_____ %全幅	_____ %全幅	_____ %差值	_____ %全幅	_____ %全幅
		_____ %全幅	_____ %全幅	_____ %全幅	_____ %全幅	_____ %差值	_____ %全幅	_____ %全幅
		_____ %全幅	_____ %全幅	_____ %全幅	_____ %全幅	_____ %差值	_____ %全幅	_____ %全幅
		_____ %全幅	_____ %全幅	_____ %全幅	_____ %全幅	_____ %差值	_____ %全幅	_____ %全幅
	z. 24小時全幅偏移(請填寫連續七日之零點偏移)或多點校正檢查(高值)	_____ %全幅	_____ %全幅	_____ %全幅	_____ %全幅	_____ %差值	_____ %全幅	_____ %全幅
		_____ %全幅	_____ %全幅	_____ %全幅	_____ %全幅	_____ %差值	_____ %全幅	_____ %全幅
1a. 相對準確度	_____ %	_____ %	_____ %	_____ %	_____ %	_____ %	_____ %	
1b. 紀錄器應答範圍							m/s	
1c. 紀錄器解析度							m/s	
1d. 監測設施之量測頻率	_____ 秒	_____ 分鐘	_____ 分鐘	_____ 分鐘	_____ 分鐘	_____ 分鐘	_____ 分鐘	
1e. 小時(或六分鐘)數據紀錄值為機個等時距量測數據之算術平均值	_____ 個	_____ 個	_____ 個	_____ 個	_____ 個	_____ 個	_____ 個	
				本頁次		總頁次		

5 監 測 設 施 確 認 程 序 說 明	管制編號		燃燒塔編號		
	<p>確認程序說明，相關證明文件請黏貼本表中或檢附於本表後</p>				
本頁次				總頁次	

監測設施確認報告書 (4)

表 AP-CEMS3(續)

		管制編號		燃燒塔編號								
6 氣狀 污染 物及 稀釋 氣體 監測 設施 應答 時間 測試	a. 監測項目		<input type="checkbox"/> 總硫 <input type="checkbox"/> 廢氣成分：_____ <input type="checkbox"/> 水位壓差 <input type="checkbox"/> 排放流率 <input type="checkbox"/> 母火溫度量測器 <input type="checkbox"/> 多組樣品入口之監測設施，各組樣品入口，請複製本表填寫或檢附相關資料， 樣品入口編號：_____									
	b. 應答時間測試資料		請勾選： <input type="checkbox"/> 依連續自動監測設施管理要點附錄二之規格確認程序測試，請填寫第9項資料。 <input type="checkbox"/> 原製造商提出測試證明文件，證明文件請檢附於後，不須填寫第9項資料。									
	c. 監測設施型號		d. 監測設施序號									
	e. 測試日期		年 月 日		f. 測試地點							
	g. 監測設施設定全幅		ppm		h. 高值標準氣體濃度		ppm					
	i. 低值標準氣體濃度				ppm							
	應答時間測試		高 值 標 準 氣 體			低 值 標 準 氣 體						
	j. 應 答 時 間	測試一		秒		秒		秒				
		測試二		秒		秒		秒				
		測試三		秒		秒		秒				
		測試四		秒		秒		秒				
		測試五		秒		秒		秒				
	k. 平均應答時間		(A) 秒		(B) 秒		秒					
l. 較慢之平均應答時間(A或B之大者)						秒						
m. 偏差率=A-B÷(A或B之大者)×100%						%						
7 氣狀 污染 物及 稀釋 氣體 監測 設施 零點 及全 幅偏 移測 試	a. 監測項目		<input type="checkbox"/> 總硫 <input type="checkbox"/> 廢氣成分：_____ <input type="checkbox"/> 水位壓差 <input type="checkbox"/> 排放流率 <input type="checkbox"/> 母火溫度量測器 <input type="checkbox"/> 其他：_____									
	c. 監測設施型號		d. 監測設施序號									
	d. 校正器材		<input type="checkbox"/> 標準氣體 <input type="checkbox"/> 校正氣體匣 (Zero cell及Span cell) <input type="checkbox"/> 濾光器 <input type="checkbox"/> 其他：_____									
	e. 監測設施設定全幅值：		_____ ppm (稀釋氣體之單位為%)									
	f. 零點校正標準濃度值		<input type="checkbox"/> 是 <input type="checkbox"/> 否以低值標準濃度 (0至20%全幅) 替代之。 <input type="checkbox"/> 是 <input type="checkbox"/> 否以高值標準濃度 (80至100%全幅) 替代之。									
	g. 零點(低值)校正器材含該氣狀污染物之濃度		ppm		h. 全幅(高值)校正器材之標示濃度		ppm					
	i. 日期	j. 起迄時間	k. 零點(或低值)校正器材標準值A	l. 監測設施量測值B	m. 零點偏移C=A-B	n. 零點偏移百分率D=C÷全幅	o. 零點調整Y, N?	p. 全幅(或高值)校正器材標準值E	q. 監測設施量測值F	r. 全幅偏移G=E-F	s. 全幅偏移百分率H=G÷全幅	t. 全幅調整Y, N?
	說明事項		零點及全幅調整與否，請以Y(調整)或N(未調整)表示									
		本頁次				總頁次						

	管制編號		燃燒塔編號	
8 監 測 數 據 擷 取 及 處 理 系 統 功 能 說 明 及 其 證 明 文 件	監測數據擷取系統及數據處理系統之功能說明，相關證明文件請黏貼本表中或檢附於本表後			
主管機關現場確認： <input type="checkbox"/> 監測設施、控制設備或可程式控制器的設定參數、程式碼、數據計算設定檔，檔案目錄：_____				
<input type="checkbox"/> 資料處理系統之程式檔，檔案目錄：_____				
<input type="checkbox"/> 資料處理系統參數、數據須使用關聯式資料庫儲存，資料庫產品：_____ (ex:MSSQL)				
<input type="checkbox"/> 已收取 監測設施、控制設備或可程式控制器的設定參數、程式碼、數據計算設定各系統帳號 / 密碼				
主管機關單位名稱：_____				
主管機關確認人員：_____				
主管機關確認日期：_____				
			本頁次	總頁次

	管制編號		燃燒塔編號	
9 維 修 保 養 實 施 項 目 及 維 修 保 養 合 約 書	維護保養實施項目及維修保養合約書(或計畫書)，請檢附影本於本確認報告書內或直接黏貼於本表上			
說明事項	1. 監測設施係由公私場所固定污染源之員工自行維護保養者，得以維修保養計畫書替代維修保養合約書。			
	本頁次		總頁次	

10 監 測 數 據 品 保 計 畫 書	管制編號		燃燒塔編號	
			本頁次	總頁次

監測數據品質保證計畫書

		管制編號		燃燒塔編號	
監測數據品質保證計畫書		日期	年 月 日	版 次	第 版
a. 品保負責人員					
b. 職稱					
c. 電話					
若為委託外包，請明列外包單位之名稱、地址及電話					
外 包 單 位					
地 址				電 話	
d. 監測數據品質保證計畫書目錄					
監測數據品質保證計畫書	目	錄	版 次	修 正	日 期
	一、儀器校正方法及品質管制檢查				
	校正方法				
	品質管制檢查方法及頻率				
	二、儀器預防性維護				
	維護項目				
	維護頻率				
	三、儀器修復性維護				
	修復項目				
	修復方法				
	四、功能查核方法及頻率				
	查核方法				
	查核頻率				
	五、修正措施紀錄				
	六、數據處理				
七、品質保證提報					
八、監測設施標準操作程序					
九、補充說明					
			本頁次		總頁次

管制編號

燃燒塔編號

一、儀器校正方法及品質管制檢查								
監測項目		<input type="checkbox"/> 毋火溫度	<input type="checkbox"/> 廢氣成分	<input type="checkbox"/> 廢氣成分	<input type="checkbox"/> 廢氣成分	<input type="checkbox"/> 水位壓差	<input type="checkbox"/> 總硫	<input type="checkbox"/> 排放流率
校正方法								
品質管制檢查	是否執行	<input type="checkbox"/> 是 <input type="checkbox"/> 否	<input type="checkbox"/> 是 <input type="checkbox"/> 否	<input type="checkbox"/> 是 <input type="checkbox"/> 否	<input type="checkbox"/> 是 <input type="checkbox"/> 否	<input type="checkbox"/> 是 <input type="checkbox"/> 否	<input type="checkbox"/> 是 <input type="checkbox"/> 否	<input type="checkbox"/> 是 <input type="checkbox"/> 否
	檢查方法							
	檢查頻率	<input type="checkbox"/> 每日 <input type="checkbox"/> 每週 <input type="checkbox"/> 每月 <input type="checkbox"/> 每季 <input type="checkbox"/> 每年	<input type="checkbox"/> 每日 <input type="checkbox"/> 每週 <input type="checkbox"/> 每月 <input type="checkbox"/> 每季 <input type="checkbox"/> 每年	<input type="checkbox"/> 每日 <input type="checkbox"/> 每週 <input type="checkbox"/> 每月 <input type="checkbox"/> 每季 <input type="checkbox"/> 每年	<input type="checkbox"/> 每日 <input type="checkbox"/> 每週 <input type="checkbox"/> 每月 <input type="checkbox"/> 每季 <input type="checkbox"/> 每年	<input type="checkbox"/> 每日 <input type="checkbox"/> 每週 <input type="checkbox"/> 每月 <input type="checkbox"/> 每季 <input type="checkbox"/> 每年	<input type="checkbox"/> 每日 <input type="checkbox"/> 每週 <input type="checkbox"/> 每月 <input type="checkbox"/> 每季 <input type="checkbox"/> 每年	<input type="checkbox"/> 每日 <input type="checkbox"/> 每週 <input type="checkbox"/> 每月 <input type="checkbox"/> 每季 <input type="checkbox"/> 每年
二、儀器預防性維護								
監測項目		<input type="checkbox"/> 毋火溫度	<input type="checkbox"/> 廢氣成分	<input type="checkbox"/> 廢氣成分	<input type="checkbox"/> 廢氣成分	<input type="checkbox"/> 水位壓差	<input type="checkbox"/> 總硫	<input type="checkbox"/> 排放流率
儀器預防性維護	是否執行	<input type="checkbox"/> 是 <input type="checkbox"/> 否	<input type="checkbox"/> 是 <input type="checkbox"/> 否	<input type="checkbox"/> 是 <input type="checkbox"/> 否	<input type="checkbox"/> 是 <input type="checkbox"/> 否	<input type="checkbox"/> 是 <input type="checkbox"/> 否	<input type="checkbox"/> 是 <input type="checkbox"/> 否	<input type="checkbox"/> 是 <input type="checkbox"/> 否
	維護項目							
	維護頻率	<input type="checkbox"/> 每日 <input type="checkbox"/> 每週 <input type="checkbox"/> 每月 <input type="checkbox"/> 每季 <input type="checkbox"/> 每年	<input type="checkbox"/> 每日 <input type="checkbox"/> 每週 <input type="checkbox"/> 每月 <input type="checkbox"/> 每季 <input type="checkbox"/> 每年	<input type="checkbox"/> 每日 <input type="checkbox"/> 每週 <input type="checkbox"/> 每月 <input type="checkbox"/> 每季 <input type="checkbox"/> 每年	<input type="checkbox"/> 每日 <input type="checkbox"/> 每週 <input type="checkbox"/> 每月 <input type="checkbox"/> 每季 <input type="checkbox"/> 每年	<input type="checkbox"/> 每日 <input type="checkbox"/> 每週 <input type="checkbox"/> 每月 <input type="checkbox"/> 每季 <input type="checkbox"/> 每年	<input type="checkbox"/> 每日 <input type="checkbox"/> 每週 <input type="checkbox"/> 每月 <input type="checkbox"/> 每季 <input type="checkbox"/> 每年	<input type="checkbox"/> 每日 <input type="checkbox"/> 每週 <input type="checkbox"/> 每月 <input type="checkbox"/> 每季 <input type="checkbox"/> 每年
	維護項目							
	維護頻率	<input type="checkbox"/> 每日 <input type="checkbox"/> 每週 <input type="checkbox"/> 每月 <input type="checkbox"/> 每季 <input type="checkbox"/> 每年	<input type="checkbox"/> 每日 <input type="checkbox"/> 每週 <input type="checkbox"/> 每月 <input type="checkbox"/> 每季 <input type="checkbox"/> 每年	<input type="checkbox"/> 每日 <input type="checkbox"/> 每週 <input type="checkbox"/> 每月 <input type="checkbox"/> 每季 <input type="checkbox"/> 每年	<input type="checkbox"/> 每日 <input type="checkbox"/> 每週 <input type="checkbox"/> 每月 <input type="checkbox"/> 每季 <input type="checkbox"/> 每年	<input type="checkbox"/> 每日 <input type="checkbox"/> 每週 <input type="checkbox"/> 每月 <input type="checkbox"/> 每季 <input type="checkbox"/> 每年	<input type="checkbox"/> 每日 <input type="checkbox"/> 每週 <input type="checkbox"/> 每月 <input type="checkbox"/> 每季 <input type="checkbox"/> 每年	<input type="checkbox"/> 每日 <input type="checkbox"/> 每週 <input type="checkbox"/> 每月 <input type="checkbox"/> 每季 <input type="checkbox"/> 每年
	維護項目							
	維護頻率	<input type="checkbox"/> 每日 <input type="checkbox"/> 每週 <input type="checkbox"/> 每月 <input type="checkbox"/> 每季 <input type="checkbox"/> 每年	<input type="checkbox"/> 每日 <input type="checkbox"/> 每週 <input type="checkbox"/> 每月 <input type="checkbox"/> 每季 <input type="checkbox"/> 每年	<input type="checkbox"/> 每日 <input type="checkbox"/> 每週 <input type="checkbox"/> 每月 <input type="checkbox"/> 每季 <input type="checkbox"/> 每年	<input type="checkbox"/> 每日 <input type="checkbox"/> 每週 <input type="checkbox"/> 每月 <input type="checkbox"/> 每季 <input type="checkbox"/> 每年	<input type="checkbox"/> 每日 <input type="checkbox"/> 每週 <input type="checkbox"/> 每月 <input type="checkbox"/> 每季 <input type="checkbox"/> 每年	<input type="checkbox"/> 每日 <input type="checkbox"/> 每週 <input type="checkbox"/> 每月 <input type="checkbox"/> 每季 <input type="checkbox"/> 每年	<input type="checkbox"/> 每日 <input type="checkbox"/> 每週 <input type="checkbox"/> 每月 <input type="checkbox"/> 每季 <input type="checkbox"/> 每年
	維護項目							
	維護頻率	<input type="checkbox"/> 每日 <input type="checkbox"/> 每週 <input type="checkbox"/> 每月 <input type="checkbox"/> 每季 <input type="checkbox"/> 每年	<input type="checkbox"/> 每日 <input type="checkbox"/> 每週 <input type="checkbox"/> 每月 <input type="checkbox"/> 每季 <input type="checkbox"/> 每年	<input type="checkbox"/> 每日 <input type="checkbox"/> 每週 <input type="checkbox"/> 每月 <input type="checkbox"/> 每季 <input type="checkbox"/> 每年	<input type="checkbox"/> 每日 <input type="checkbox"/> 每週 <input type="checkbox"/> 每月 <input type="checkbox"/> 每季 <input type="checkbox"/> 每年	<input type="checkbox"/> 每日 <input type="checkbox"/> 每週 <input type="checkbox"/> 每月 <input type="checkbox"/> 每季 <input type="checkbox"/> 每年	<input type="checkbox"/> 每日 <input type="checkbox"/> 每週 <input type="checkbox"/> 每月 <input type="checkbox"/> 每季 <input type="checkbox"/> 每年	<input type="checkbox"/> 每日 <input type="checkbox"/> 每週 <input type="checkbox"/> 每月 <input type="checkbox"/> 每季 <input type="checkbox"/> 每年
	維護項目							
	維護頻率	<input type="checkbox"/> 每日 <input type="checkbox"/> 每週 <input type="checkbox"/> 每月 <input type="checkbox"/> 每季 <input type="checkbox"/> 每年	<input type="checkbox"/> 每日 <input type="checkbox"/> 每週 <input type="checkbox"/> 每月 <input type="checkbox"/> 每季 <input type="checkbox"/> 每年	<input type="checkbox"/> 每日 <input type="checkbox"/> 每週 <input type="checkbox"/> 每月 <input type="checkbox"/> 每季 <input type="checkbox"/> 每年	<input type="checkbox"/> 每日 <input type="checkbox"/> 每週 <input type="checkbox"/> 每月 <input type="checkbox"/> 每季 <input type="checkbox"/> 每年	<input type="checkbox"/> 每日 <input type="checkbox"/> 每週 <input type="checkbox"/> 每月 <input type="checkbox"/> 每季 <input type="checkbox"/> 每年	<input type="checkbox"/> 每日 <input type="checkbox"/> 每週 <input type="checkbox"/> 每月 <input type="checkbox"/> 每季 <input type="checkbox"/> 每年	<input type="checkbox"/> 每日 <input type="checkbox"/> 每週 <input type="checkbox"/> 每月 <input type="checkbox"/> 每季 <input type="checkbox"/> 每年
	維護項目							
	維護頻率	<input type="checkbox"/> 每日 <input type="checkbox"/> 每週 <input type="checkbox"/> 每月 <input type="checkbox"/> 每季 <input type="checkbox"/> 每年	<input type="checkbox"/> 每日 <input type="checkbox"/> 每週 <input type="checkbox"/> 每月 <input type="checkbox"/> 每季 <input type="checkbox"/> 每年	<input type="checkbox"/> 每日 <input type="checkbox"/> 每週 <input type="checkbox"/> 每月 <input type="checkbox"/> 每季 <input type="checkbox"/> 每年	<input type="checkbox"/> 每日 <input type="checkbox"/> 每週 <input type="checkbox"/> 每月 <input type="checkbox"/> 每季 <input type="checkbox"/> 每年	<input type="checkbox"/> 每日 <input type="checkbox"/> 每週 <input type="checkbox"/> 每月 <input type="checkbox"/> 每季 <input type="checkbox"/> 每年	<input type="checkbox"/> 每日 <input type="checkbox"/> 每週 <input type="checkbox"/> 每月 <input type="checkbox"/> 每季 <input type="checkbox"/> 每年	<input type="checkbox"/> 每日 <input type="checkbox"/> 每週 <input type="checkbox"/> 每月 <input type="checkbox"/> 每季 <input type="checkbox"/> 每年
	維護項目							
本頁次				總頁次				

監測數據品質保證計畫書

管制編號

燃燒塔編號

三、儀器修復性維護		管制編號			燃燒塔編號					
監測項目		<input type="checkbox"/> 母火溫度	<input type="checkbox"/> 廢氣成分	<input type="checkbox"/> 廢氣成分	<input type="checkbox"/> 廢氣成分	<input type="checkbox"/> 水位壓差	<input type="checkbox"/> 總硫	<input type="checkbox"/> 排放流率		
監測數據品質保證計畫書	修復性維護	修復項目								
		修復方法								
		修復項目								
		修復方法								
		修復項目								
		修復方法								
		修復項目								
		修復方法								
		修復項目								
		修復方法								
		修復項目								
		修復方法								
		修復項目								
		修復方法								
		修復項目								
		修復方法								
		修復項目								
		修復方法								
		修復項目								
		修復方法								
		修復項目								
		修復方法								
		修復項目								
		修復方法								
		修復項目								
		修復方法								
				本頁次		總頁次				

監測數據品質保證計畫書	四、功能查核方法及頻率								
	監測項目		<input type="checkbox"/> 母火溫度	<input type="checkbox"/> 廢氣成分	<input type="checkbox"/> 廢氣成分	<input type="checkbox"/> 廢氣成分	<input type="checkbox"/> 水位壓差	<input type="checkbox"/> 總硫	<input type="checkbox"/> 排放流率
	查核方法	執行單位	<input type="checkbox"/> 內部 <input type="checkbox"/> 外包	<input type="checkbox"/> 內部 <input type="checkbox"/> 外包	<input type="checkbox"/> 內部 <input type="checkbox"/> 外包	<input type="checkbox"/> 內部 <input type="checkbox"/> 外包	<input type="checkbox"/> 內部 <input type="checkbox"/> 外包	<input type="checkbox"/> 內部 <input type="checkbox"/> 外包	<input type="checkbox"/> 內部 <input type="checkbox"/> 外包
		查核方法							
	執行頻率	查核頻率	<input type="checkbox"/> 每季 <input type="checkbox"/> 每半年 <input type="checkbox"/> 年年	<input type="checkbox"/> 每季 <input type="checkbox"/> 每半年 <input type="checkbox"/> 年年	<input type="checkbox"/> 每季 <input type="checkbox"/> 每半年 <input type="checkbox"/> 年年	<input type="checkbox"/> 每季 <input type="checkbox"/> 每半年 <input type="checkbox"/> 年年	<input type="checkbox"/> 每季 <input type="checkbox"/> 每半年 <input type="checkbox"/> 年年	<input type="checkbox"/> 每季 <input type="checkbox"/> 每半年 <input type="checkbox"/> 年年	<input type="checkbox"/> 每季 <input type="checkbox"/> 每半年 <input type="checkbox"/> 年年
		查核方法							
	查核頻率	<input type="checkbox"/> 每季 <input type="checkbox"/> 每半年 <input type="checkbox"/> 年年	<input type="checkbox"/> 每季 <input type="checkbox"/> 每半年 <input type="checkbox"/> 年年	<input type="checkbox"/> 每季 <input type="checkbox"/> 每半年 <input type="checkbox"/> 年年	<input type="checkbox"/> 每季 <input type="checkbox"/> 每半年 <input type="checkbox"/> 年年	<input type="checkbox"/> 每季 <input type="checkbox"/> 每半年 <input type="checkbox"/> 年年	<input type="checkbox"/> 每季 <input type="checkbox"/> 每半年 <input type="checkbox"/> 年年	<input type="checkbox"/> 每季 <input type="checkbox"/> 每半年 <input type="checkbox"/> 年年	<input type="checkbox"/> 每季 <input type="checkbox"/> 每半年 <input type="checkbox"/> 年年
	五、修正措施紀錄								
	監測項目		<input type="checkbox"/> 母火溫度	<input type="checkbox"/> 廢氣成分	<input type="checkbox"/> 廢氣成分	<input type="checkbox"/> 廢氣成分	<input type="checkbox"/> 水位壓差	<input type="checkbox"/> 總硫	<input type="checkbox"/> 排放流率
	修正措施紀錄表格		<input type="checkbox"/> 有 <input type="checkbox"/> 無	<input type="checkbox"/> 有 <input type="checkbox"/> 無	<input type="checkbox"/> 有 <input type="checkbox"/> 無	<input type="checkbox"/> 有 <input type="checkbox"/> 無	<input type="checkbox"/> 有 <input type="checkbox"/> 無	<input type="checkbox"/> 有 <input type="checkbox"/> 無	<input type="checkbox"/> 有 <input type="checkbox"/> 無
故障原因欄項		<input type="checkbox"/> 有 <input type="checkbox"/> 無	<input type="checkbox"/> 有 <input type="checkbox"/> 無	<input type="checkbox"/> 有 <input type="checkbox"/> 無	<input type="checkbox"/> 有 <input type="checkbox"/> 無	<input type="checkbox"/> 有 <input type="checkbox"/> 無	<input type="checkbox"/> 有 <input type="checkbox"/> 無	<input type="checkbox"/> 有 <input type="checkbox"/> 無	
修正措施程序欄項		<input type="checkbox"/> 有 <input type="checkbox"/> 無	<input type="checkbox"/> 有 <input type="checkbox"/> 無	<input type="checkbox"/> 有 <input type="checkbox"/> 無	<input type="checkbox"/> 有 <input type="checkbox"/> 無	<input type="checkbox"/> 有 <input type="checkbox"/> 無	<input type="checkbox"/> 有 <input type="checkbox"/> 無	<input type="checkbox"/> 有 <input type="checkbox"/> 無	
修正結果紀錄欄項		<input type="checkbox"/> 有 <input type="checkbox"/> 無	<input type="checkbox"/> 有 <input type="checkbox"/> 無	<input type="checkbox"/> 有 <input type="checkbox"/> 無	<input type="checkbox"/> 有 <input type="checkbox"/> 無	<input type="checkbox"/> 有 <input type="checkbox"/> 無	<input type="checkbox"/> 有 <input type="checkbox"/> 無	<input type="checkbox"/> 有 <input type="checkbox"/> 無	
請檢附監測設施各監測項目之修正措施紀錄表格，以附件方式提報。									
六、監測數據處理									
處理方式		<input type="checkbox"/> 人工式 <input type="checkbox"/> 電腦化	有效性確認	<input type="checkbox"/> 有 <input type="checkbox"/> 無	儲存方式	<input type="checkbox"/> 報表 <input type="checkbox"/> 磁片或磁帶 <input type="checkbox"/> 其它(請說明 _____)			
七、品質保證提報									
品質保證查核結果應以規定之格式填寫，並隨同月報表定期提報主管機關。									
品質保證報告提報預定日期		隨同月報表(申報) 每年 月 日提報							
八、品質保證檢核									
<input type="checkbox"/> 監測設施、控制設備或可程式控制器的設定參數、程式碼、數據計算設定必須下載以文字檔供主管機關保存備查，主管機關保存之參數、程式碼、數據計算設定文字檔須與現場監測設施、控制設備或可程式控制器的設定版本一致。 <input type="checkbox"/> 資料處理系統之程式檔應提供主管機關保存備查，主管機關保存之程式檔須與現場資料處理系統設定版本一致。 <input type="checkbox"/> 資料處理系統及監測設施內建數據計算處理公式異動時須與自動記錄異動內容，並依中央主管機關指定之方式申報。 <input type="checkbox"/> 資料處理系統參數、數據須使用關聯式資料庫儲存，並可提供主管機關查詢。									

八、監測設施標準操作程序			
(一)負責人員	(簽章)	(二)職稱	電話
(三)若為委託外包，請明列外包單位之名稱、地址及電話			
外包單位名稱			
地址		電話	
(四)監測項目			
<input type="checkbox"/> 母火溫度	<input type="checkbox"/> 廢氣成分	<input type="checkbox"/> 廢氣成分	<input type="checkbox"/> 廢氣成分
<input type="checkbox"/> 廢氣成分	<input type="checkbox"/> 廢氣成分	<input type="checkbox"/> 廢氣成分	<input type="checkbox"/> 廢氣成分
<input type="checkbox"/> 廢氣成分	<input type="checkbox"/> 廢氣成分	<input type="checkbox"/> 廢氣成分	<input type="checkbox"/> 廢氣成分
<input type="checkbox"/> 水位壓差	<input type="checkbox"/> 總硫		
<input type="checkbox"/> 排放流率	<input type="checkbox"/> 其它	(請說明_____)	
(五)監測設施資料			
製造商/代理商			
監測設施	型號	序號	
量測方式	<input type="checkbox"/> 內址式	<input type="checkbox"/> 抽離式	<input type="checkbox"/> 稀釋式 <input type="checkbox"/> 其它(請說明_____)
(六)標準操作程序目錄			
監 測 數 據 品 質 保 證 計 畫 書	目	錄	版 次 修 正 日 期
	1.操作程序		
	2.儀器校正及校正偏移調整		
	2.1校正程序		
	2.2校正偏移檢查程序		
	2.3儀器調整程序		
	3.預防性維護		
	3.1預防性維護項目		
	3.2預防性維護程序		
	3.3預防性維護頻率		
	3.4緊急狀況處理程序		
	3.5備品維護		
	4.修復性維護		
	4.1修復性維護程序		
	5.品質保證功能查核程序及數據品質評估		
	5.1標準品、標準氣體及標準方法		
	5.2例行校正測試、查核程序		
	5.3數據品質評估程序		
	6.監測數據處理及申報		
	6.1監測數據記錄方式及程序		
6.2監測數據有效性確認程序			
6.3監測數據儲存方式及程序			
6.4監測數據提報程序			

管制編號

燃燒塔編號

1.操作程序

監
測
數
據
品
質
保
證
計
劃
書

本頁次

總頁次

監
測
數
據
品
質
保
證
計
劃
書

2.儀器校正及校正偏移調整

2.1校正程序 人工式 自動式

2.2校正偏移檢查程序

2.3儀器調整程序

監測數據品質保證計劃書

3.預防性維護

3.1預防性維護項目

- 3.1.1儀器功能檢查
- 3.1.2零點補正值檢查
- 3.1.3Zero與Span全幅檢查
- 3.1.4Purge Air filter檢查

3.2預防性維護程序

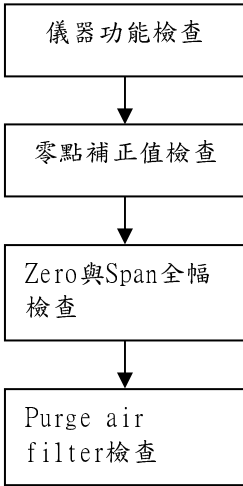

在全廠煙道氣體排放圖控上顯示儀器是否正常

在圖控數據上能顯示出零點補正情形

Filter異常立刻顯示儀器故障

3.3預防性維護頻率

預 防 性 維 護 項 目	頻 率
1.儀器功能檢查	
2.零點補正值檢查	
3.Zero與Span全幅檢查	
4. Purge air filter檢查	

3.預防性維護

3.4緊急狀況處理程序

監
測
數
據
品
質
保
證
計
劃
書

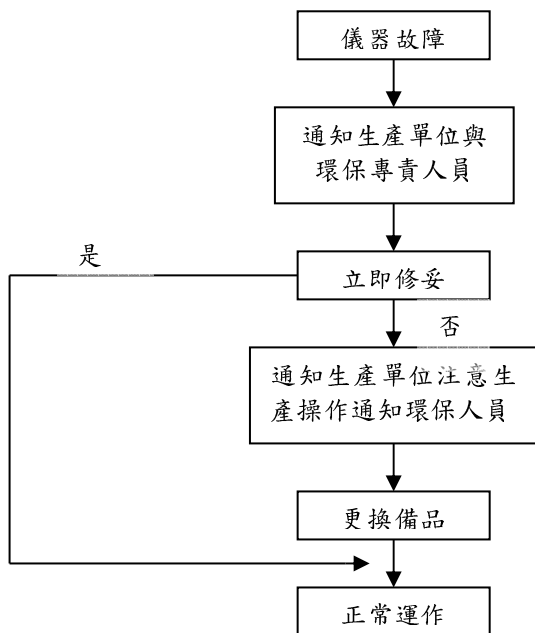

3.5備品清單

備	品	項	目	數	量

4.修復性維護

4.1修復性維護程序

- 4.1.1檢查Remote Display顯示器上有否故障信號
- 4.1.2檢查Pump Air是否正常
- 4.1.3檢查零點與全幅有否偏移
- 4.1.4檢查電源電壓是否正常
- 4.1.5檢查各點信號電壓是否正常
- 4.1.6檢查輸出信號是否正常

監
測
數
據
品
質
保
證
計
劃
書

5.品質保證功能查核程序及數據品質評估

5.1標準品、標準氣體及標準方法

5.2例行校正測試、查核程序

一、依監測設施製造廠商提供之使用手冊進行例行保養，並對校正標準氣體及校正器材定期進行查核。

二、其他經中央主管機關規定之校正測試或查核。

前項測試或查核程序應符合附錄二至附錄九規定。公私場所應於執行前項第二款及第三款之例行查核前五日通知地方主管機關。

5.2.1品質保證功能查核結果不合格時，則檢查、調整或校正不合格之設備，並再查核該不合格設備，直到合格為止。

5.3數據品質評估程序

監
測
數
據
品
質
保
證
計
劃
書

6. 監測數據處理及申報

6.1 監測數據記錄方式及程序

6.2 監測數據有效性確認程序

6.3 監測數據儲存方式及程序

6.4 監測數據提報程序

監
測
數
據
品
質
保
證
計
劃
書